

Atelier Guitare

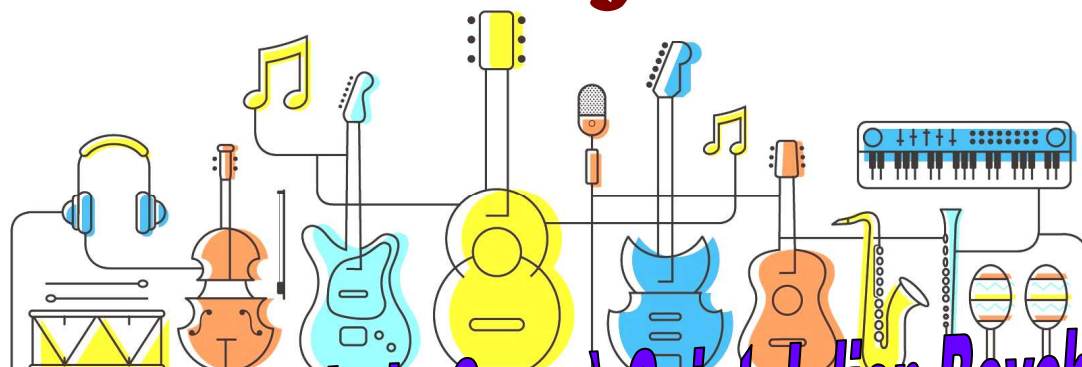

Salle de musique de la Cure à Saint-Julien Beychevelle

Cours
Enfants à partir de 7ans ,
Ados

* Inscription ouverte aux habitants de St-Julien Beychevelle, aux familles hors commune ayant des enfants à l'école de Saint-Julien Beychevelle et aux habitants de la CDC Médoc Cœur de Presqu'île.

Tarif: 270 €
pour l'année
plus l'adhésion aux
Tourelles qui se
monte à 10 €.

*Réduction famille ou
pluriactivités: 225€

Renseignements et inscriptions

Les Tourelles : 06 43 36 02 00

Marc Pouey: 06 47 80 72 39

Les Tourelles - 25 rue Edouard de Pontet 33250 Pauillac

infocom.tourelles@orange.fr

www.tourelles-pauillac.fr

École de musique : atelier guitare

Les cours de l'école de musique débuteront le vendredi 30 septembre.

Les inscriptions auront lieu le vendredi 23 septembre à la Cure de 16 h 30 à 19 h.

Ça ne prendra que quelques minutes !! Si vous ne pouvez pas venir à cette date, merci de m'indiquer directement par SMS (numéro au recto) votre intention et/ou de récupérer un dossier d'inscription à la mairie ou aux Tourelles.

PUBLIC : Les cours collectifs de guitare du vendredi soir sont destinés prioritairement à un public jeune (enfants, adolescents).

HORAIRE: le vendredi après-midi et soir, de 16 h 45 à 19 h selon les groupes (durée du cours 45 min)

INTERVENANT :

Les cours guitare seront donnés comme les années passées par **Rémi Maida** (et pour travailler avec la chorale dans le cadre du nouveau projet « une guitare pour chanter », par Marc Pouey).

Le premier cours est une séance « découverte » les enfants non inscrits et qui hésitent encore peuvent venir pour « tester ».

COTISATION :

Les cours collectifs de guitare coûtent **270 € pour l'année**, auxquels il faut ajouter les 10 € d'adhésion à l'association des Tourelles. Le tarif devient dégressif s'il y a plusieurs élèves d'une même famille (225 € pour le second enfant) ou si un enfant pratique déjà une autre activité aux Tourelles.

**Un élève qui s'inscrit en cours d'année payera au prorata du nombre de séances (sachant que l'année d'école de musique est composée de 30 cours)*

Activités et projets:

- ACTIVITÉS :

Selon le niveau des participants, le contenu des Cours de guitare est : Initiation pour débutant, première approche de la musique ou perfectionnement de la pratique de l'instrument avec solfège en début de cycle, travail des accords, harmonie, ... à travers différents morceaux.

- La nouveauté: "Une Guitare pour chanter"

Une Guitare pour chanter est le nouveau projet musical proposé à l'antenne de l'école de musique des tourelles à Saint-Julien Beychevelle. Né d'une volonté profonde de permettre aux enfants de développer leurs capacités artistiques et de leur transmettre des règles et valeurs de vie, par le biais de la **Musique**.

Comment ça fonctionne ?

Par l'apprentissage en parallèle de la **guitare** et du **chant choral** et des ateliers communs réguliers.

Une fois par semaine les enfants ont des cours de guitare pendant lesquels ils travaillent la pratique de l'instrument et apprennent les rythmiques et les accords pour accompagner la chorale.

Régulièrement, les enfants de la guitare se joignent à la chorale pour travailler ensemble chant et accompagnement durant une demi heure. Une très belle occasion de mettre en commun des valeurs telles que la confiance, l'écoute, le respect.

L'atelier guitare et les temps en commun ont été pensés pour que les enfants qui désirent participer aux deux ateliers puissent le faire sur la même soirée sans que cela fasse trop long.

*Le projet étant nouveau, il sera évolutif, notamment au niveau de la fréquence des échanges.

- Se produire en public en accompagnant la chorale

Pour cette année, plusieurs projets sont déjà acquis : première partie de Nadau à St-Estèphe en juillet 2023; participation à des rencontres avec d'autres chorales en Médoc. Des participations à d'autres événements sur la commune ou en Médoc sont en projet: concert de Noël, fête de la musique, ...

N'hésitez pas à parler de notre atelier guitare autour de vous !!!

Atelier Chant choral

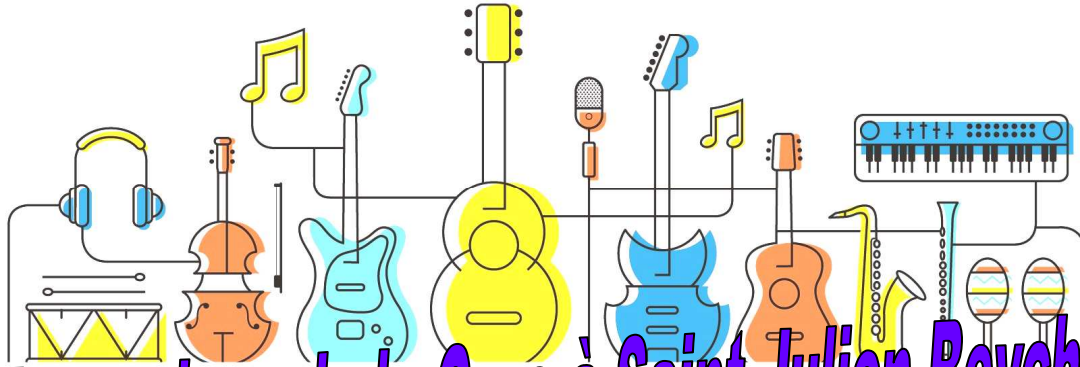

Salle de musique de la Cure à Saint-Julien Beychevelle

Cours
Enfants à partir de 7ans ,
Ados

* Inscription ouverte aux habitants de St-Julien Beychevelle, aux familles hors commune ayant des enfants à l'école de Saint-Julien Beychevelle et aux habitants de la CDC Médoc Cœur de Presqu'île.

Cours gratuit
Il convient juste
de régler
l'adhésion
aux Tourelles qui
se monte à 10 €
pour l'année.

Renseignements et inscriptions

Les Tourelles : 06 43 36 02 00

Marc Pouey: 06 47 80 72 39

Les Tourelles - 25 rue Edouard de Pontet 33250 Pauillac

infocom.tourelles@orange.fr

www.tourelles-pauillac.fr

École de musique : chant choral

Les cours de l'école de musique débuteront le vendredi 30 septembre.

Les inscriptions auront lieu le vendredi 23 septembre à la Cure de 16 h 30 à 19 h.

Ça ne prendra que quelques minutes !! Si vous ne pouvez pas venir à cette date, merci de m'indiquer directement par SMS (numéro au recto) votre intention et/ou de récupérer un dossier d'inscription à la mairie ou aux Tourelles.

Pour l'atelier chant choral, les participants auront simplement à régler l'adhésion aux Tourelles: 10 € pour l'année (et à remplir le dossier des Tourelles).

Les séances de chant choral sont destinées aux enfants de 7 à 12 ans et aux adolescents. Elles seront comme les années passées dispensées par Marc Pouey.

Afin de s'adapter au nouveau projet « une guitare pour chanter » qui nécessite d'avoir les deux ateliers (chant et guitare en parallèle), les cours de chant auront lieu le vendredi de 17 h 15 à 18 h 30 .

Le premier cours est une séance « découverte » les enfants non inscrits et qui hésitent encore peuvent venir pour « tester ».

Les projets:

- La nouveauté: "Une Guitare pour chanter"

Qu'est-ce que c'est ?

Une Guitare pour chanter est le nouveau projet musical proposé à l'antenne de l'école de musique des tourelles à Saint-Julien Beychevelle

*Né d'une volonté profonde de permettre aux enfants de développer leurs capacités artistiques et de leur transmettre des règles et valeurs de vie, par le biais de la **Musique**.*

Comment ça fonctionne ?

*Par l'apprentissage en parallèle du **chant choral** et de la **guitare** et des ateliers communs réguliers.*

Une fois par semaine les enfants ont des cours de guitare pendant lesquels ils travaillent la pratique de l'instrument et apprennent les rythmiques et les accords pour accompagner la chorale.

Régulièrement, les enfants de la guitare se joignent à la chorale pour travailler ensemble chant et accompagnement durant une demi heure. Une très belle occasion de mettre en commun des valeurs telles que la confiance, l'écoute, le respect.

L'atelier chant choral et les temps en commun ont été pensés pour que les enfants qui désirent participer aux deux ateliers puissent le faire sur la même soirée sans que cela fasse trop long.

**Le projet étant nouveau, il sera évolutif, notamment au niveau de la fréquence des échanges.*

- Se produire en public

Après la réussite des premières années malheureusement perturbée par la crise sanitaire en 2020 et 2021, l'idée force pour cette 6^{ème} année est toujours de faire du chant plaisir mais aussi de se produire plus souvent en public, notamment lors de grandes manifestations comme la première partie de concerts de Nadau.

Pour cette année, plusieurs projets sont déjà acquis : première partie de Nadau à St-Estèphe en juillet 2023; participation à des rencontres avec d'autres chorales en Médoc. Des participations à d'autres événements sur la commune ou en Médoc sont en projet: concert de Noël, fête de la musique,

Au niveau du projet, on va donc continuer à explorer le répertoire de Nadau, le traditionnel occitan, les chants traditionnels français et la variété française (notamment le répertoire de chanteurs célèbres originaires de notre région).

Et bien évidemment les élèves pourront selon leurs envies proposer des chansons à travailler avec la chorale.

N'hésitez pas à parler de notre atelier chant choral autour de vous !!!

Marc Pouey